



PROYECTOS

Proyectos

Supervisión Ambiental

Seguimiento de los términos y condicionantes del Resolutivo SGPA/DGIRA/DG/06604 en materia de Impacto Ambiental para el proyecto Desarrollo Flores Magón en Atlixco, Puebla. Feb. 2018-Mar. 2022.

Diseño e Implementación de Estrategia para cumplimiento en materia de Protección Civil en Terminal Agrícola en Veracruz. Abr. 2019–Ene. 2020.

Elaboración y presentación de informes de cumplimiento de condicionantes ambientales del nuevo Puerto de Veracruz. Ago. 2018 - Dic. 2020.

Evaluación y Seguimiento del Cumplimiento de Medidas y Condicionantes en materia de impacto ambiental autorizadas mediante Resolutivo SGPA/DGIRA/DG/08356 del Proyecto de Ampliación del Puerto de Veracruz en la Zona Norte. Jun. 2018 – Dic. 2020.



Proyectos

Supervisión Ambiental

Supervisión Ambiental de la Construcción y Operación del Nuevo Puerto de Veracruz 2018-2020. Abr. 2018 – Dic. 2020.

Estudio-Análisis para atender hasta su conclusión las condicionantes de la Autorización de Cambio de Uso de Suelo del Proyecto de la nueva obra de toma con canal desarenador en la Presa “La Soledad” de la C. H. Mazatepec. Oct. 2018.

Coordinación de Protección Ambiental para el proyecto de Ampliación del Puerto de Veracruz en la Zona Norte. 2014–2017.

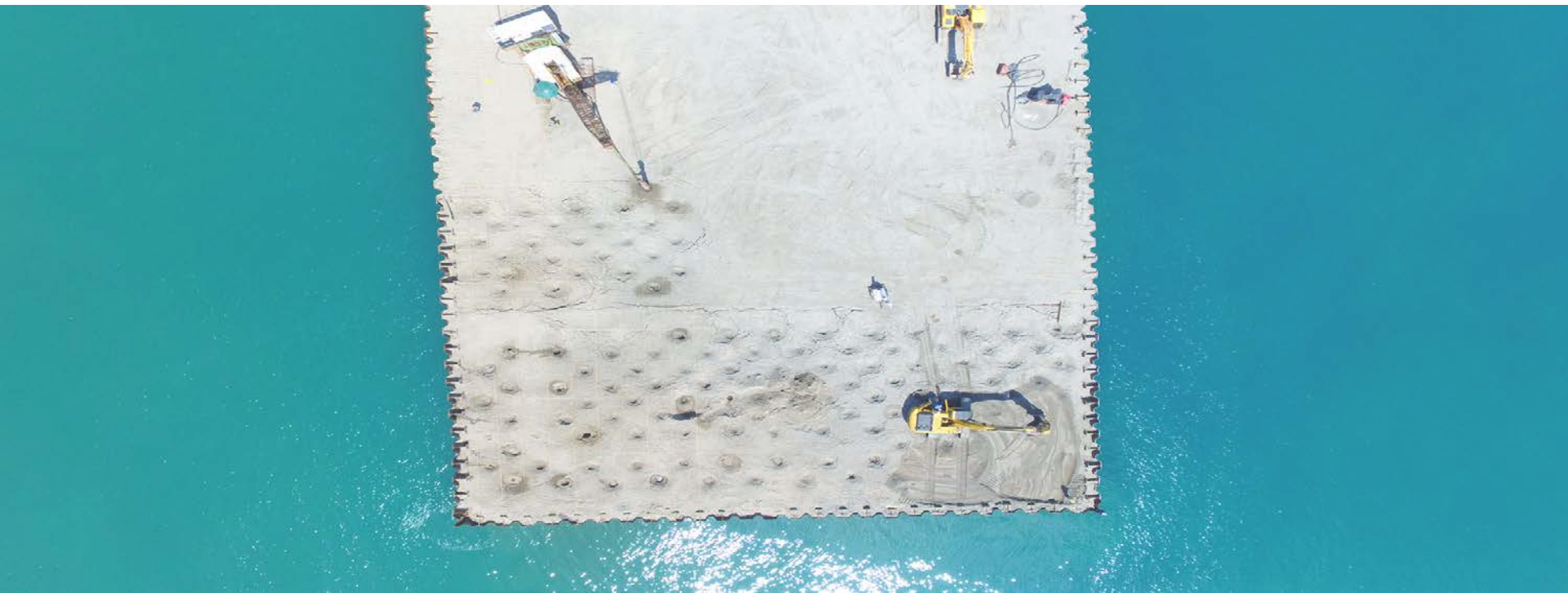

Proyectos

Supervisión Ambiental

Supervisión, Control y Evaluación de Trampas de Grasa y recipientes sujetos a presión (Tanques de Gas LP)” en la Terminal 1 y 2, del Aeropuerto Internacional de la Ciudad de México. 2015.

Seguimiento y supervisión de Términos, Condicionantes y Medidas de Mitigación del resolutivo en materia de impacto ambiental para el proyecto Centro Cultural y de Convenciones de Oaxaca. 2015.

Seguimiento y supervisión de Términos, Condicionantes y Medidas de Mitigación del resolutivo en materia de impacto ambiental para el Proyecto Construcción de nueva obra de toma de un canal para la limpieza de azolve y realización de actividades de azolve en el embalse de la Presa La Soledad, de la Central Hidroeléctrica Mazatepec, Municipio de Tlatlauquitepec, Puebla. 2015.



Proyectos

Monitoreos Ambientales

Sistema de Monitoreo de cambios al perfil litoral para el proyecto del nuevo Puerto de Veracruz 2018-2020. Oct. 2018–Dic. 2020.

Sistema de Monitoreo para la creación de línea de base y control de plumas de sedimentos durante los trabajos de dragado y relleno de las nuevas terminales de la Ampliación del Puerto de Veracruz. Abr. 2018 – Jul. 2018.

Sistema de Monitoreo del Perfil Litoral para Proyecto de Ampliación del Puerto de Veracruz. Mayo 2017 - Mayo 2018.

Sistema de Monitoreo para creación de línea base y control de plumas de sedimentos durante los trabajos de dragado y relleno de las nuevas terminales de la Ampliación del Puerto de Veracruz. Oct. 2017- Feb. 2018.



Proyectos

Monitoreos Ambientales

Sistema de monitoreo para creación de línea base y control de plumas de sedimentos previo y durante los trabajos de dragado y relleno de las nuevas terminales de la Ampliación del Puerto de Veracruz. Mar.-Sept. 2017.

Sistema de Monitoreo en Tiempo Real proyecto de Ampliación del Puerto de Veracruz en la Zona Norte. 2015-2017.

Sistema de Monitoreo del Perfil Litoral para el proyecto de Ampliación del Puerto de Veracruz en la Zona Norte. 2015-2016.

Sistema de Monitoreo Preventivo de Dispersión de Sedimentos para la extracción y vertimiento de arena del Proyecto Ampliación del Puerto de Veracruz en la Zona Norte. 2014-2015.

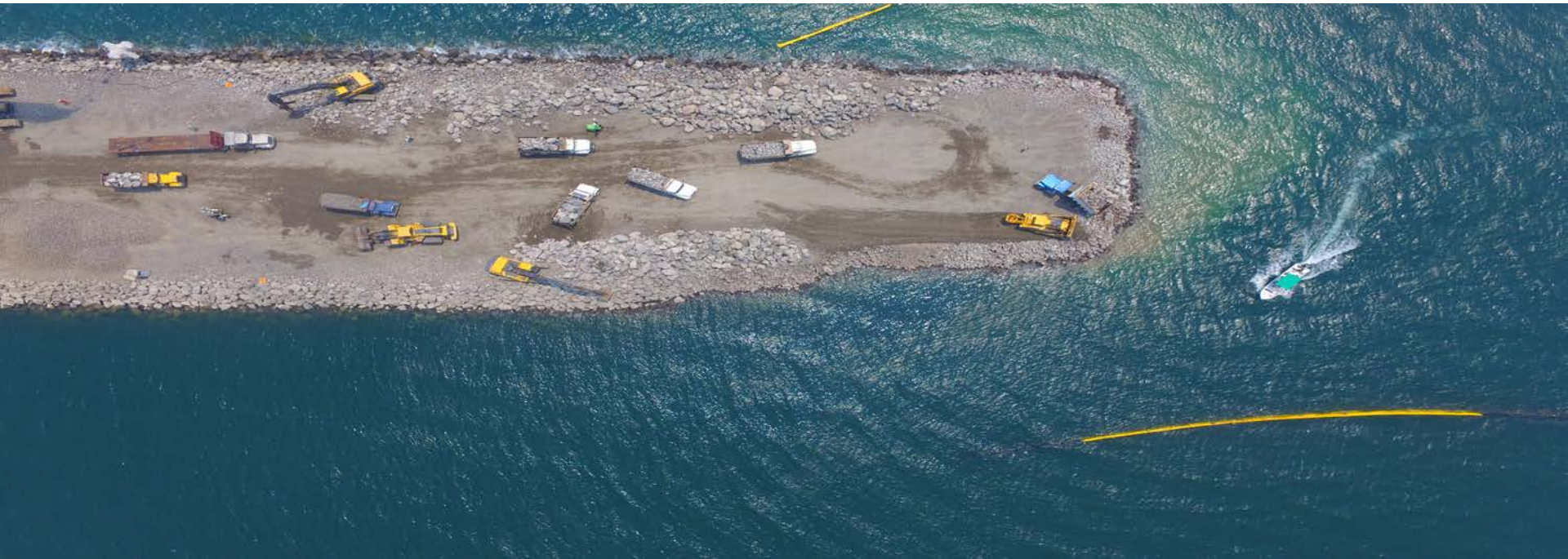

Proyectos

Impacto Ambiental

Estudios Ambientales, Representación y Gestión Ambiental de Lomas de Angelópolis, Puebla. Jun. 2019-Dic. 2022.

Manifestación de Impacto Ambiental Estatal, con análisis jurídico ambiental, levantamiento y análisis de flora y fauna, para construcción y operación de Planta en Tecámac, Estado de México. Ene. 2022-Mar. 2022

Gestión para obtención de Autorizaciones Ambientales en Predio ubicado en Tuxpan, Ver. (Regularización por daño ambiental, Dictamen de congruencia en materia de ordenamiento ecológico del territorio y MIA Estatal). Jun. 2020-Mar. 2021.

Elaboración de estrategia de Gestión Ambiental para la zona de influencia del proyecto Puerto de Servicios para la Industria Costa Fuera, a partir de una MIA en Alvarado, Ver. Nov. 2020-Feb. 2021.

Estudio de Daño Ambiental del Desarrollo Inmobiliario y Comercial Toscana II de Lomas de Angelópolis y Procedimiento Administrativo de regularización de impacto ambiental en Puebla. Nov. 2019.





Proyectos

Impacto Ambiental

Manifestación de Impacto Ambiental Federal del proyecto "Construcción y Operación de Colector Marginal y Descargas Pluviales sobre el Arroyo Almoloya" de Nubia Residencial en Puebla. Sept.-Nov. 2019.

Manifestación de Impacto Ambiental del proyecto "Fraccionamiento Habitacional y Comercial PORTAMAR" ubicado en Alvarado Veracruz. Sept.- Nov. 2019.

Manifestación de Impacto Ambiental del proyecto "Rectificación de cauces federales para la construcción y revestimiento de Canales Central, Noroeste y Perimetral zona City Lomas", ubicados en el Municipio de Santa Clara Ocoyucan, Pue. Jul.-Sep. 2019.

Manifestación de Impacto Ambiental Estatal, Ampliación y Operación de línea de producción del Horno II" de Industria Decoradora de Envases ubicada en Tierra Blanca, Veracruz. Jun.-Jul. 2019

Manifestación de Impacto Ambiental para Casa habitación en el paraje Paso Ancho, Municipio de Valle de Bravo, Estado de México. Mayo-Dic. 2018.

Proyectos

Impacto Ambiental

Manifestación de Impacto Ambiental modalidad particular y Manifestación de Impacto Ambiental Estatal, Banco de Material en Moloacán, Veracruz. Ago.-Nov. 2018.

Manifestación de Impacto Ambiental para el Centro de Convenciones en Reynosa, Tamaulipas. Dic. 2017-Nov. 2018.

Estudio Técnico para exención de Manifestación de Impacto Ambiental Federal en relación a casa habitación en Valle de Bravo. Oct.-Dic. 2017.

Manifestación de Impacto Ambiental modalidad particular para una Terminal de Granel Agrícola en la Ampliación del Puerto de Veracruz en la Zona Norte. Jul.-Ago. 2017.

Manifestación de Impacto Ambiental, Modalidad Informe Preventivo, Proyecto Calle completa Reforma-Forjadores, Puebla. Nov. 2016-Mar. 2017.

Manifestación de Impacto Ambiental, información complementaria, Proyecto Inmobiliario y Club de Golf Cola de Lagarto, Atlixco, Pue. 2016.



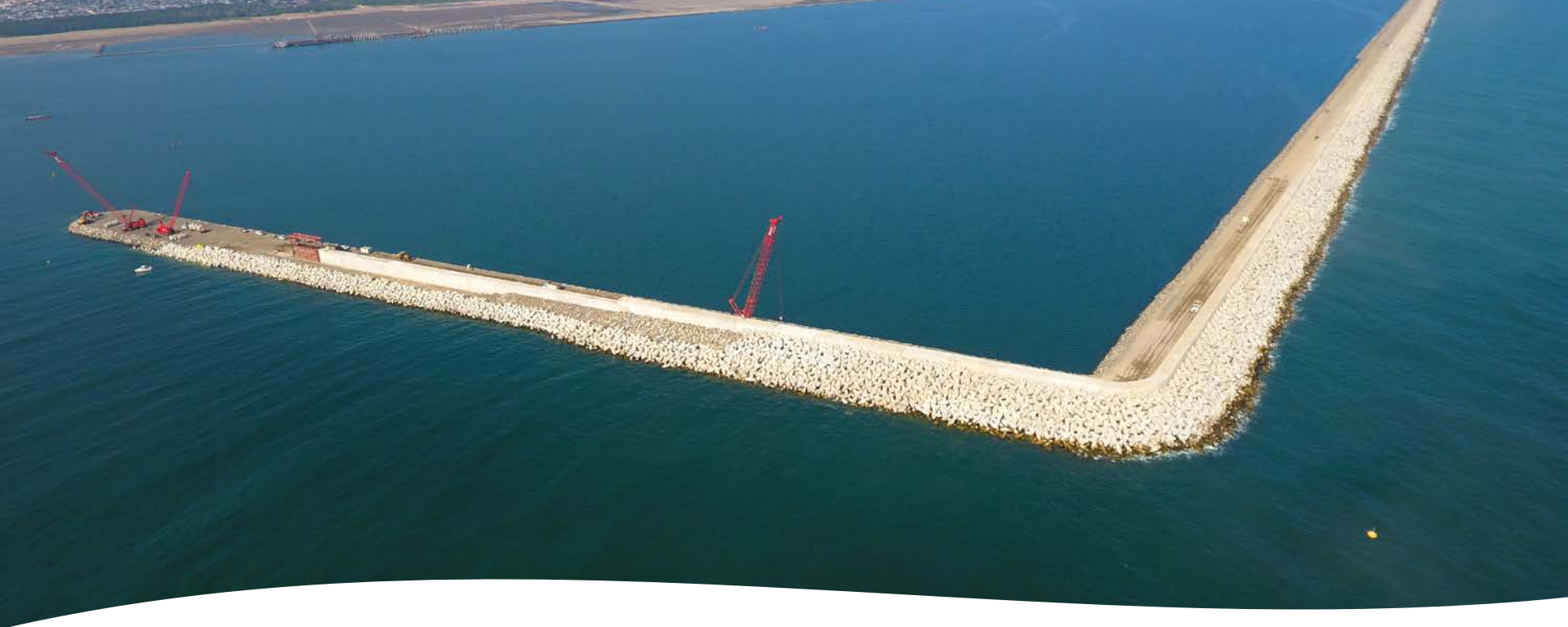

Proyectos

Impacto Ambiental

- Modificación a proyectos autorizados en materia de Impacto Ambiental para la Ampliación del Puerto de Veracruz en la Zona Norte, Diagnóstico y Plan de Abandono de Sitio. 2016
- Manifestación de Impacto Ambiental Modalidad Particular para el Desarrollo de la Terminal Marítima de Pemex Exploración y Producción en el Puerto de Matamoros, Tamaulipas. 2014 – 2015.
- Manifestación de Impacto Ambiental del Proyecto: Centro Cultural y de Convenciones de Oaxaca. Oct. 2014– Feb. 2015.
- Manifestación de Impacto Ambiental Modalidad Particular para el Proyecto: Parque Quintana Roo, ubicado en Loma de Angelópolis III, Municipio de Ocoyucan, Puebla. 2014.
- Manifestación de Impacto Ambiental Modalidad Específica y Documento Técnico Unificado de Cambio de Uso de Suelo Forestal del Proyecto: conjunto Residencial Priveé ubicado en México D.F. 2013-2014.

Proyectos

Impacto Ambiental

Manifestación de Impacto Ambiental Modalidad Particular del proyecto: Instalación de planta generadora de energía eléctrica Mareomotriz, Tuxpan, Veracruz 2012.

Manifestación de Impacto Ambiental Modalidad particular del proyecto: Planta de Cemento Acajete para la producción de 2 millones de toneladas por año. Puebla Noviembre 2011.

Manifestación de Impacto Ambiental modalidad Particular del proyecto: “Dragado de mantenimiento anual en el período 2012-2022 en los canales interiores y exteriores de navegación y dársenas del puerto de Tuxpan, Veracruz, utilizando la tecnología de dragado por inyección de agua (WID)”. Nov. 2011.

4 Informes preventivos de Impacto Ambiental para RESA: Operación de la Celda B 2012, Sistema de captación, conducción y aprovechamiento de Biogás, Operación de la planta de separación de residuos y planta de tratamiento de lixiviados en Puebla. Ago.-Sep. 2011.



Proyectos

Impacto Ambiental

Manifestación de Impacto Ambiental Modalidad Particular para el cambio de uso de suelo del Proyecto: Ampliación de la vida útil del Relleno Sanitario de Puebla. Nov. 2010-Ene. 2011.

Actualización y Adecuación de la Manifestación de Impacto Ambiental Modalidad Regional del proyecto Ampliación Natural del Puerto de Veracruz en la Zona Norte. Nov. 2010-Ene. 2011.

Manifestación de Impacto Ambiental Modalidad Particular del Proyecto: Parque Funerario Integral Sustentable "Memorial Bosque Eterno", Pue. Nov. 2010- Ene. 2011.

Manifestación de Impacto Ambiental Modalidad Particular del Proyecto Construcción e Instalación de Baliza del Señalamiento Marítimo localizado en el Arrecife Enmedio en el Puerto de Tuxpan, Veracruz. Ago.- Sept. 2010.

Manifestación de Impacto Ambiental Modalidad Particular para la Construcción del Puente "Palma Sola" Km. 11+215.00 (Libramiento de Acceso al Puerto de Tuxpan, Ver,). Jun.-Jul. 2010.



Proyectos

Impacto Ambiental

Manifestación de Impacto Ambiental Modalidad Regional de la Actividad Piscícola de la Cuenca Alta del Río Necaxa. Energías Renovables Barnard S de RL de CV Abr. 2010.

Manifestación de Impacto Ambiental Modalidad Particular del Proyecto: Ampliación de la Vida Útil del Relleno Sanitario de Puebla. En materia local. Noviembre 2009-Ene. 2010.

Manifestación de Impacto Ambiental Modalidad Regional Ampliación Natural del Puerto de Veracruz en la Zona Norte del Puerto Actual. Oct. 2009.

Elaboración de Manifestación de Impacto Ambiental Regional para la Región Libres Serdán (22 Municipios). Ene. 2009- Jul. 2009.

Elaboración de Manifestación de Impacto Ambiental Regional para la Región Izúcar de Matamoros (Mixteca Poblana, 45 Municipios). Dic. 2008- Abr. 2009.



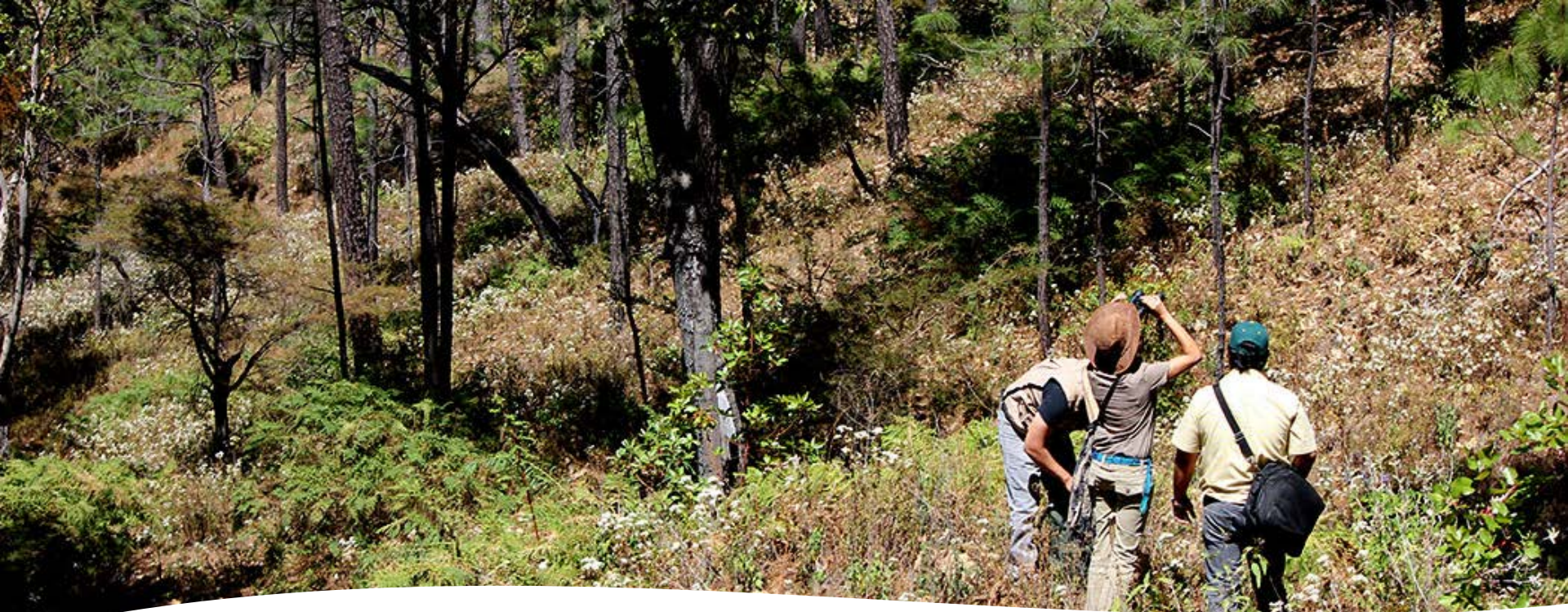

Proyectos

Estudios Regionales Forestales

Estudio dasométrico de doscientos sitios permanentes de Investigación Silvícola (SPIS).
Mar. 2010-Sept. 2010.

Elaboración del Estudio Regional Forestal para la Región Teziutlán, Pue.(33 Municipios).
2007-2008.

Elaboración del Estudio Regional Forestal para la Región Izúcar de Matamoros (Mixteca Poblana, 45 municipios). 2006-2007.

Elaboración del Estudio Regional Forestal para la Región Libres- Serdán, Pue. (22 Municipios). 2006-2007.

Proyectos

Ordenamientos Ecológicos

Desarrollo del proyecto del Subsector Forestal sobre Áreas Naturales Protegidas para el Banco Mundial.

Estudio previo Justificativo para la declaratoria como Área Natural Protegida a la Sierra del Tentzo en el Estado de Puebla. Mayo 2010-Ene. 2011. Decretada en abril de 2011.

Programas Municipales de Ordenamiento Ecológico en Municipios de muy alta marginación (Ahuacatlán, Amixtlán, Camocuautla, Chinconcuautla, Hermenegildo Galeana, Huehuetla, Hueytlalpan, Ixtepec, Olintla, San Felipe Tepatlán, Tepango de Rodríguez, Tepetzintla, Tlaola) en el Estado de Puebla. COLPUE-SMRN. Jul. 2009.



Proyectos

Ordenamientos Ecológicos

Programa de Ordenamiento Ecológico del Territorio para la Región Tuxpan, Puebla. COLPUE-SMRM. Abr.-Dic. 2009.

Programa de Ordenamiento Ecológico del Territorio para la Región Mixteca, Estado de Puebla. COLPUE-SMRN. Ago. 2008- Feb. 2009.

Programa de Ordenamiento Ecológico del Territorio para el Municipio de Venustiano Carranza, Puebla. COLPUE-SMRN. Ago. 2008- Feb. 2009.





Proyectos

Cambio de uso de suelo

Documento Técnico Unificado y Manifestación de Impacto Ambiental Estatal del proyecto Bosque Luminoso en Puebla. Nov. 2020-Feb. 2021.

Estudio Técnico Justificativo para el Cambio de Uso de Suelo Forestal para el Proyecto Banco de Material en Moloacán, Veracruz. Ago-Nov 2018.

Estudio Técnico Justificativo para el Cambio de Uso de Suelo Forestal para el Proyecto Ampliación de la Vida Útil del Relleno Sanitario de Puebla. Nov. 2010-Ene. 2011.

Estudio Técnico Justificativo para el Cambio de Uso de Suelo en Terrenos Forestales del Proyecto Construcción del Puente "Palma Sola" km 1+390 del Libramiento de Acceso al Puerto de Tuxpan, Ver. Jun. 2010-Jul. 2010.

Elaboración del Estudio Técnico Justificativo de Cambio de Uso de Suelo Forestal para el proyecto de carretera Tipo A2 de Cuapiaxtla a Cuacnopalan en los Estados de Puebla y Tlaxcala. 2008.

Proyectos

Riesgo Ambiental y PPA's

Estudio de Riesgo Ambiental y Programa de Prevención de Accidentes, Ampliación y Operación de línea de producción del Horno II" de Industria Decoradora de Envases ubicada en Tierra Blanca, Veracruz. Jun.-Jul. 2019.

Estudio de Riesgo Ambiental, Modalidad Análisis de Riesgo para el proyecto denominado "Planta de Cemento Acajete" para la producción de 2 millones de Toneladas al año. Nov. 2011.

Estudio de Riesgo Ambiental Nivel 2. Instalaciones en Operación. Análisis de Riesgo Ambiental del Aeropuerto Internacional de la Ciudad de México, S.A. de C.V. Ago. 2010- Nov. 2010.



Proyectos

Riesgo Ambiental y PPA's

Estudio de Riesgo de la Terminal 1 y Terminal 2 del Aeropuerto Internacional Benito Juárez Ciudad de México; en materia Local. Ago. 2010- Nov. 2010.

Estudio de Riesgo Ambiental Nivel 3. Instalaciones en Operación de la empresa Agricultura Nacional, S.A. de C.V. Jun. 2010-Ago. 2010.

Programa para la Prevención de Accidentes de la empresa Agricultura Nacional, S.A. de C.V. Jun. 2010-Ago. 2010.

Estudio de Riesgo por el transporte (ductos y terrestre) y almacenamiento de sustancias peligrosas en el Municipio de Puebla. BUAP-CUPREDER- Municipio de Puebla. 2005.



Proyectos

Auditorías Ambientales y de Seguridad

Auditoría Ambiental para obtener el Certificado en Cumplimiento Ambiental del Aeropuerto Internacional de la Ciudad de México, Terminal 1 y 2. 2014.

Auditoría Ambiental para obtener el Certificado en Cumplimiento Ambiental del Aeropuerto Internacional de la Ciudad de México, Terminal 1 y 2. Abril-Julio 2012.

Quinto Diagnóstico Ambiental para recertificación como Industria Limpia de: Faurecia Sistemas Automotrices de México, S.A. de C.V (Nave 1 Y Nave 2). Ene. 2012- Feb. 2012.

Auditoría Ambiental para obtener la Certificación como Industria Limpia de: Faurecia Sistemas Automotrices de México, S.A. de C.V (Nave 5: Planta Inyección). Sept. 2010- Oct. 2010.



Proyectos

Auditorías Ambientales y de Seguridad

Diagnóstico Ambiental para recertificación en Cumplimiento Ambiental para la Terminal 1 Aeropuerto Internacional de la Ciudad de México. Jun.-Jul. 2009.

Dictamen de terminación de Plan de Acción para obtener el certificado en Cumplimiento Ambiental de las instalaciones de la Terminal 2 del Aeropuerto Internacional de la Ciudad de México. Jun.-Jul. 2009.

Diagnóstico Ambiental para recertificación como Industria Limpia de Faurecia Duroplast. Abril 2008.



Proyectos

Auditorías Ambientales y de Seguridad

Desarrollo de Auditoría de Seguridad Oleoducto de 30" Nuevo Teapa-Mazumiapan, Ver. 2005.

Desarrollo de Auditoría al Sistema de Gestión Ambiental del Oleoducto de 30" Nuevo Teapa-Poza Rica, Ver. 2005.

Supervisión de 5 Auditorías Ambientales Forestales en el Estado de Puebla (Ejido Llano Grande, Ejido la Orduña, Ejido San Rafael Ixtapaluca, Ejido San Andrés Hueyacatitla y Ejido Santa María Aserradero). 2003.

Supervisión de por lo menos 120 Auditorías Ambientales en el Estado de Puebla.



Proyectos

Agua y Saneamiento

Diagnóstico para la rehabilitación de las planta de tratamiento de aguas residuales Terminal 1 y Terminal 2, Aeropuerto Internacional de la Ciudad de México. Mar.-May. 2012.

Estudio para conformar una propuesta de Programa Integral para el saneamiento de la Bahía de Vergara. Mar.-May. 2011.

Estudio para incrementar la eficiencia de las instalaciones de la PTAR del Aeropuerto Internacional de la Ciudad de México. Arranque y puesta en marcha. 2006.

Estudio para incrementar la eficiencia de las instalaciones de la Planta de Tratamiento de Aguas Residuales del Aeropuerto Internacional de la Ciudad de México. 2006.



Proyectos

Agua y Saneamiento

Diseño y coordinación del programa Integral de Saneamiento de la Cuenca del Alto Balsas (Alto Atoyac). Gobierno del Estado de Puebla (SOAPAP). Inversión 2004 \$60.621 millones de pesos; Inversión Estimada 2005-2007 \$450 millones de pesos. 2004.

Coordinación de los trabajos de elaboración de los proyectos ejecutivos para saneamiento 40lps Sta. Ma. Moyotzingo y saneamiento en las comunidades de San Buenaventura Tecaltzingo y San Francisco Tepeyecac, Pue. 2004.

Coordinación de los trabajos para la rehabilitación de la PTAR de Huejotzingo; Pue. para 60 lps. 2004.

Coordinación del desarrollo del anteproyecto y términos de referencia para el sistema de monitoreo remoto de descargas en el Alto Atoyac. 2004.



Proyectos

Agua y Saneamiento

Coordinación de los trabajos para el saneamiento de 40 lps en Santa Ana Xalmimilulco, Pue. 2004.

Coordinación de los trabajos para el saneamiento de 200 lps San Martín Texmelucan, Pue. 2004.

Supervisión del programa de remediación de suelo contaminado por hidrocarburos en los municipios de Acatzingo y Huixcolotla, Puebla derivado del derrame de petróleo crudo en tierra firme más grande en la historia de PEMEX. (40 hectáreas y poco más de 60,000 barriles de crudo derramados). 2002.



Proyectos

Gestión Ambiental

Gestión Ambiental para construcción y operación de Planta en Tecámac, Estado de México. Dic. 2021-Ene. 2022

Gestión Ambiental para proyecto de dragado de mantenimiento y obras de protección costera en el Puerto de Alvarado, Veracruz. API Sistema Portuario Veracruzano, S.A. de C.V. Dic. 2021-Feb. 2022

Desarrollo, Actualización e Implementación del Sistema de Gestión Ambiental para el cumplimiento del Resolutivo SGA/DGIRA/DG08356 incluyendo las etapas de operación y mantenimiento. Administración Portuaria Integral de Veracruz. Feb. – Mar. 2018.

Análisis Técnico Jurídico, Gestión Ambiental y Atención Legal de Procedimientos Administrativos de PROFEPA para el proyecto "Fraccionamiento Jardines de la Montaña", ubicado en el Municipio de Puebla, Pue. 2015-2016.

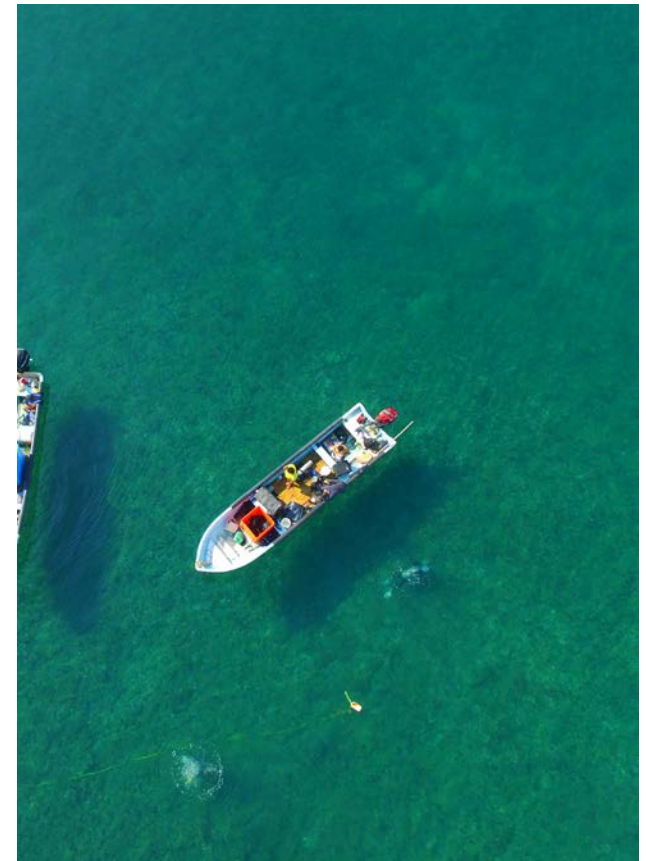

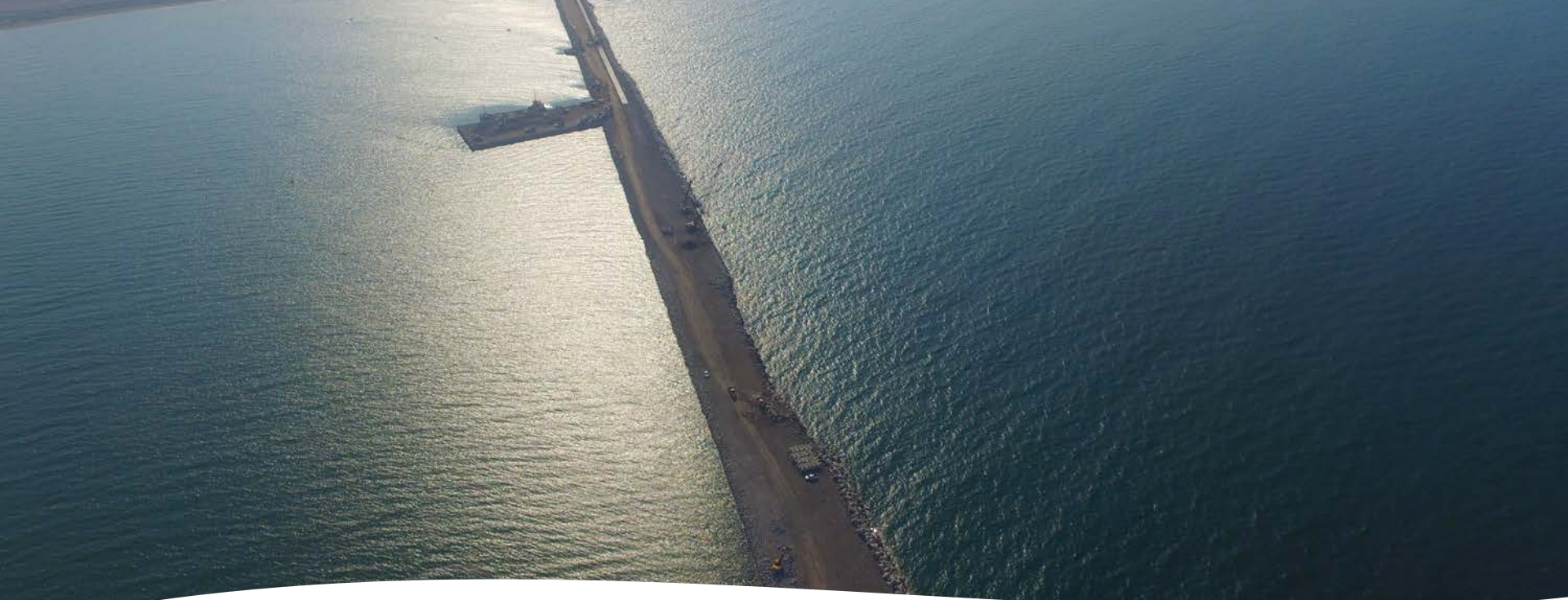

Gestión Ambiental

Representación y gestión ambiental de la Administración Portuaria Integral de Veracruz, SA de CV. 2010-2013.

Representación ante CONANP y SEMARNAT para la obtención de la resolución del EPJ y MIA del proyecto denominado: Ampliación Natural del Puerto de Veracruz en la Zona Norte". Mar.-Jul. 2011.

Gestión y representación ambiental en el proceso de modificación del PNSAV para la ampliación del Puerto de Veracruz en la zona Norte". Oct.-Dic. 2011.

Gestión y Representación Ambiental del Proyecto Denominado: Ampliación Natural del Puerto de Veracruz en la Zona Norte. Feb. 2010-Jul. 2010.

Proyectos



Proyectos

Estudios y Programas Ambientales

Análisis en campo sobre las condiciones ambientales actuales y la determinación de los instrumentos normativos y de política ambiental aplicables en un área de estudio para el desarrollo de un proyecto de infraestructura energética, Puerto de Topolobampo. Feb.-Abr. 2021.

Censo Forestal del predio "El Frijol" ubicado en Haras Ciudad Ecológica, Puebla. Abr. 2018.

Integración de Programa de Manejo Ambiental para el Desarrollo Flores Magón, Pue. 2017.

Estudio Técnico Económico para fijar la garantía de cumplimiento de términos y condicionantes del Desarrollo Flores Magón, Pue. 2017.

Opinión Técnica ELCA de la Isla Grande Holbox, en el área de Protección de flora y fauna Yum-Balam. 2017.

Proyectos

Estudios y Programas Ambientales

Opinión Técnica sobre los Estudios generados para el Proyecto Turístico en la Isla Grande de Holbox. 2017.

Estudios ambientales, Agitación en la Dársena y condiciones de viento en la etapa de hincado de la tablaestaca para la nueva terminal especializada de contenedores de ICAVE, Ver. 2016.

Diseño de la Política Ambiental y Programa de Seguimiento y Calidad Ambiental para el Proyecto Centro Cultural y de Convenciones de Oaxaca. 2015.

Plan de Manejo de Residuos Sólidos Urbanos y de Manejo Especial para la operación del Proyecto Centro Cultural y de Convenciones de Oaxaca. 2015.

Programa de Manejo y Uso Eficiente del Agua para el Proyecto Centro Cultural y de Convenciones de Oaxaca. 2015.





Proyectos

Estudios y Programas Ambientales

Programa de Reforestación para las áreas verdes de cada uno de los elementos del proyecto Centro Cultural y de Convenciones de Oaxaca. 2015.

Programa de Reforestación dentro del Parque Estatal Cerro del Fortín para el Proyecto Centro Cultural y de Convenciones de Oaxaca. 2015.

Elaboración y Ejecución de Programas Ambientales de: Cambio de Uso de Suelo; Protección y Restauración de Suelos; Rescate de Flora y Fauna Silvestre, del Proyecto Construcción de nueva obra de toma de un canal para la limpieza de azolve y realización de actividades de azolve en el embalse de la Presa La Soledad, de la Central Hidroeléctrica Mazatepec, Municipio de Tlatlauquitepec, Puebla. 2015.

Proyectos

Estudios y Programas Ambientales

Estudio de Zonificación Ecológica, Caracterización y Diagnóstico Ambiental del predio colindante con el Río Papagayo, Guerrero. 2012.

Estudio de evaluación Legal Ambiental del predio colindante con el Río Papagayo, Guerrero. 2012.

Estudio de la riqueza de flora vascular y vertebrados terrestres para el predio colindante con el Río Papagayo, Guerrero. 2012.

Plan de Manejo de Residuos de Manejo Especial del: Aeropuerto Internacional de la Ciudad de México, S.A. de C.V. Abr.-May. 2010.





Proyectos

Estudios y Programas Ambientales

Plan de Manejo de Residuos Peligrosos del Aeropuerto Internacional de la Ciudad de México, SA de CV Abr.- May. 2010.

Estudio Hidrológico del Predio colindante con el Río Papagayo Municipio de San Marcos, Guerrero. Sept. 2010.

Análisis Cartográfico del Predio colindante con el Río Papagayo Municipio de San Marcos, Guerrero. Ago. 2010.

Estudio de caracterización y cuantificación de residuos en el Aeropuerto Internacional de la Ciudad de México. Nov.-Dic. 2008.

Proyectos

Otros

Actualización del Sistema de información geográfica (SIG) para el SAR de la Ampliación del Puerto de Veracruz. Sep. 2010- Nov. 2010.

CONAFOR. Comisión Nacional Forestal. Desarrollo de las Bases Metodológicas para la realización de las Auditorías Técnicas Preventivas Forestales. 2004.

Desarrollo e implantación del Sistema de Aseguramiento de Calidad de la Delegación de la PROFEPA en el Estado de Puebla. Sistema certificado en ISO 9001:2000 en el mes de octubre de 2003.

Desarrollo e implantación del Sistema de Aseguramiento de Calidad de la Delegación de la PROFEPA en el Estado de Puebla. Sistema certificado en ISO 9002; 1994 en marzo de 2001.





Proyectos

Otros

Diseño, desarrollo e implementación del Sistema Estatal de Inspección y Vigilancia del Medio Ambiente y Recursos Naturales de Puebla. En un esquema de federalismo, con la participación de los tres niveles de gobierno y la comunidad en la vigilancia, conservación y aprovechamiento sustentable de los recursos naturales del Estado de Puebla. 1997-1998.

Evaluación Ecológica rápida de la Carretera de la Selva del Ocote. 1992. Secretaría de Comunicaciones y Transportes.

Desarrollo del Plan Ecológico para el Club de Golf Chapultepec.

Desarrollo de estudio denominado Consolidación del Sistema de Áreas Naturales Protegidas de México, para el Instituto Nacional de Ecología (INE).

Poyectos

Otros

Presidencia del “Grupo Tulum Ecológico” habiendo integrado una propuesta para el Plan de Manejo del Parque Nacional de Tulum.

Desarrollo de un proyecto ecoturístico en el Norte de Quintana Roo dentro de la Reserva Ecológica EL Edén. <http://www.reservaeleden.mx>

Desarrollo de un CDI sobre las Cicadáceas de México para la Comisión Nacional para la Biodiversidad (CONABIO).

Diseño, desarrollo e implementación del programa de sustitución de muebles sanitarios y accesorios hidráulicos dentro del Programa de Uso Eficiente del Agua del Departamento del Distrito Federal 1989-1992. Este programa fue diseñado para cambiar 2 millones de retretes que utilizan 6 litros por descarga, por los muebles tradicionales, que en promedio requieren 16 litros por descarga, con lo que se logró un ahorro de 4.3 m3 por segundo.



Proyectos



por amor
a México
1° Edición

Busca proyectos encaminados a la protección, la conservación, el aprovechamiento y/o restauración de la biodiversidad en nuestro país.

El proyecto ganador recibirá un apoyo para su realización de hasta \$500,000.00 pesos en moneda nacional.

1 Ingresa a nuestro sitio:
www.vwporamoramexico.mx

2 Registra tu proyecto, recibe tu correo de confirmación y ¡Participa!

Los proyectos finalistas serán votados por el público en general. El proyecto con mayor número de votos será el ganador.

Participamos TODOS en la conservación de la biodiversidad en México.
Fecha límite para recepción de propuestas:
31 de diciembre de 2016, antes de las 17:00 hrs.

Otros

Ejecución del Programa Volkswagen Por amor a México.
(2016-2017)

www.vwporamoramexico.mx



Ejecución del Programa Volkswagen de Conservación Biológica (Por amor al planeta) .
(2006-2015)

www.poramoralplaneta.com